

Anzeigen bis: **MÄRZ****AKTUALISIEREN**Ergebnisse Ligarunde 2011/2012 | Stand: 20.04.2012 12:24
nach 6 von 6 Durchgängen

E-NR. V-NR. NAME KAL. OKT NOV DEZ JAN FEB MÄR GES.ERG. PLATZ.

Disziplin: K1.P4
KDi 1

Schützen Damen 18-49

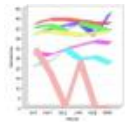

E-NR.	V-NR.	NAME	KAL.	OKT	NOV	DEZ	JAN	FEB	MÄR	GES.ERG.	PLATZ.
25447	392	Elske, Anja	.357 Sig.	11	18	17	26	27	26	125	1.

NACH OBEN

E-NR. V-NR. NAME KAL. OKT NOV DEZ JAN FEB MÄR GES.ERG. PLATZ.

Disziplin: K13.P4
KDi 13 offene Visierung

Schützen Damen 18-49

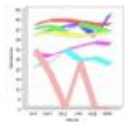

E-NR.	V-NR.	NAME	KAL.	OKT	NOV	DEZ	JAN	FEB	MÄR	GES.ERG.	PLATZ.
25447	392	Elske, Anja	.357 Sig.	33	19	31	32	34	31	180	1.

NACH OBEN

E-NR. V-NR. NAME KAL. OKT NOV DEZ JAN FEB MÄR GES.ERG. PLATZ.

Disziplin: K17.P/DA
KDi 17

Senioren 2 Herren 60-69

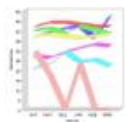

E-NR.	V-NR.	NAME	KAL.	OKT	NOV	DEZ	JAN	FEB	MÄR	GES.ERG.	PLATZ.
25055	392	Kampe, Werner	.45 ACP	26	23	21	22	27	25	144	2.

NACH OBEN

E-NR. V-NR. NAME KAL. OKT NOV DEZ JAN FEB MÄR GES.ERG. PLATZ.

Disziplin: K27.P3
KDi 27 offene Visierung

Schützen Herren 18-49

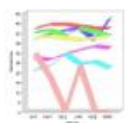

E-NR.	V-NR.	NAME	KAL.	OKT	NOV	DEZ	JAN	FEB	MÄR	GES.ERG.	PLATZ.
18829	392	Dettmer, Jörg	.45 ACP	168	225	168	194	179	196	1130	51.
24718	392	Beil, Matthias	.45 ACP	181	156	164	172	165	197	1035	55.

NACH OBEN

E-NR. V-NR. NAME KAL. OKT NOV DEZ JAN FEB MÄR GES.ERG. PLATZ.

Disziplin: K27.R3
KDi 27 offene Visierung

Schützen Herren 18-49

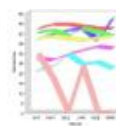

24718	392	Beil, Matthias	.357 Mag	191	170	164	186	183	177	1071	62.
-------	-----	----------------	----------	-----	-----	-----	-----	-----	-----	------	-----

19585	392	Hesse, Heiko	.357 Mag	200	93	172	181	197	166	1009	64.
-------	-----	--------------	----------	-----	----	-----	-----	-----	-----	------	-----

Senioren 1 Herren 50-59

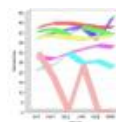

24810	392	Lietze, Manfred	.357 Mag	176	148	156	203	194	183	1060	26.
-------	-----	-----------------	----------	-----	-----	-----	-----	-----	-----	------	-----

NACH OBEN

E-NR. V-NR. NAME KAL. OKT NOV DEZ JAN FEB MÄR GES.ERG. PLATZ.

Disziplin: LF2.G1
Flinte 2

Schützen Herren 18-49

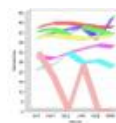

19585	392	Hesse, Heiko	12/67,5	99	122	118	126	120	130	715	2.
-------	-----	--------------	---------	----	-----	-----	-----	-----	-----	-----	----

18829	392	Dettmer, Jörg	12/67,5	119	99	125	126	125	110	704	3.
-------	-----	---------------	---------	-----	----	-----	-----	-----	-----	-----	----

24718	392	Beil, Matthias	12/67,5	104	110	114	116	120	93	657	4.
-------	-----	----------------	---------	-----	-----	-----	-----	-----	----	-----	----

Senioren 1 Herren 50-59

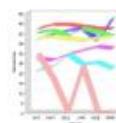

24810	392	Lietze, Manfred	12/67,5	120	122	116	119	118	122	717	2.
-------	-----	-----------------	---------	-----	-----	-----	-----	-----	-----	-----	----

NACH OBEN

E-NR. V-NR. NAME KAL. OKT NOV DEZ JAN FEB MÄR GES.ERG. PLATZ.

Disziplin: LF2.G2
Flinte 2

Schützen Herren 18-49

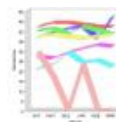

23063	392	Reckmann, Mike	12/67,5	95	114	118	112	120	122	681	1.
-------	-----	----------------	---------	----	-----	-----	-----	-----	-----	-----	----

24718	392	Beil, Matthias	12/67,5	120	96	120	123	121	93	673	2.
-------	-----	-------------------	---------	-----	----	-----	-----	-----	----	-----	----

NACH OBEN

E-NR.	V-NR.	NAME	KAL.	OKT	NOV	DEZ	JAN	FEB	MÄR	GES.ERG.	PLATZ.
-------	-------	------	------	-----	-----	-----	-----	-----	-----	----------	--------

Disziplin: LF2.G4
Flinte 2

Schützen Herren 18-49

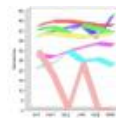

20030	392	Preuß, Oliver	12/67,5	117	122	119	120	118	88	684	3.
-------	-----	------------------	---------	-----	-----	-----	-----	-----	----	-----	----

NACH OBEN

E-NR.	V-NR.	NAME	KAL.	OKT	NOV	DEZ	JAN	FEB	MÄR	GES.ERG.	PLATZ.
-------	-------	------	------	-----	-----	-----	-----	-----	-----	----------	--------

Disziplin: LF4.G1
Flinte 4

Senioren 1 Herren 50-59

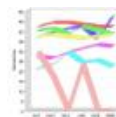

24882	392	Zehntner, Gerd	12/67,5	153	123	116	135	109	111	747	8.
-------	-----	-------------------	---------	-----	-----	-----	-----	-----	-----	-----	----

Senioren 2 Herren 60-69

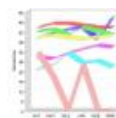

25055	392	Kampe, Werner	12/67,5	158	184	177	171	186	178	1054	3.
-------	-----	------------------	---------	-----	-----	-----	-----	-----	-----	------	----

NACH OBEN

E-NR.	V-NR.	NAME	KAL.	OKT	NOV	DEZ	JAN	FEB	MÄR	GES.ERG.	PLATZ.
-------	-------	------	------	-----	-----	-----	-----	-----	-----	----------	--------

Disziplin: LF4.G2
Flinte 4

Schützen Damen 18-49

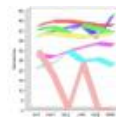

25447	392	Elske, Anja	12/67,5	116	99	106	152	153	145	771	1.
-------	-----	-------------	---------	-----	----	-----	-----	-----	-----	-----	----

Senioren 1 Herren 50-59

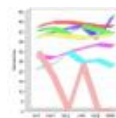

24882	392	Zehntner, Gerd	12/67,5	130	152	135	125	158	147	847	3.
-------	-----	-------------------	---------	-----	-----	-----	-----	-----	-----	-----	----

NACH OBEN

E-NR.	V-NR.	NAME	KAL.	OKT	NOV	DEZ	JAN	FEB	MÄR	GES.ERG.	PLATZ.
-------	-------	------	------	-----	-----	-----	-----	-----	-----	----------	--------

Disziplin: LF5.G2
Flinte 5

Schützen Herren 18-49

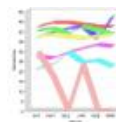

23063	392	Reckmann, Mike	12/67,5	75	130	144	129	129	133	740	3.
24726	392	Matschke, Michael	12/67,5	79	100	92	79	105	100	555	5.

Schützen Damen 18-49

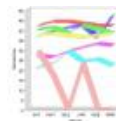

25447	392	Elske, Anja	12/67,5	88	88	92	92	98	78	536	1.
-------	-----	-------------	---------	----	----	----	----	----	----	-----	----

Senioren 2 Herren 60-69

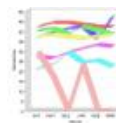

25055	392	Kampe, Werner	12/67,5	88	98	125	82	126	125	644	1.
-------	-----	------------------	---------	----	----	-----	----	-----	-----	-----	----